

NOTE DE CONJONCTURE DE L'EMPLOI ET DU MARCHÉ DU TRAVAIL 1^{er} TRIMESTRE 2023

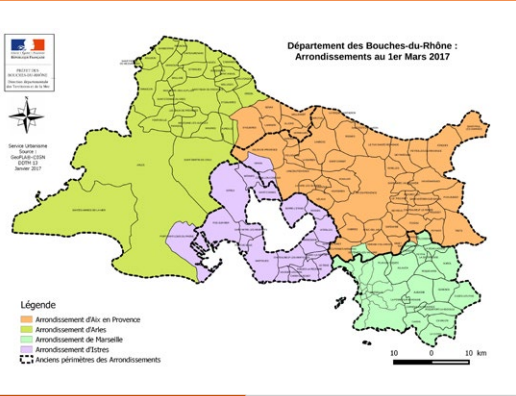

ARRONDISSEMENT ADMINISTRATIF DE MARSEILLE :
21 communes et 1 094 686 habitants en 2019
(source RGPD INSEE)



Arrondissement de Marseille

Effectifs salariés privés / Nombre d'établissements employeurs

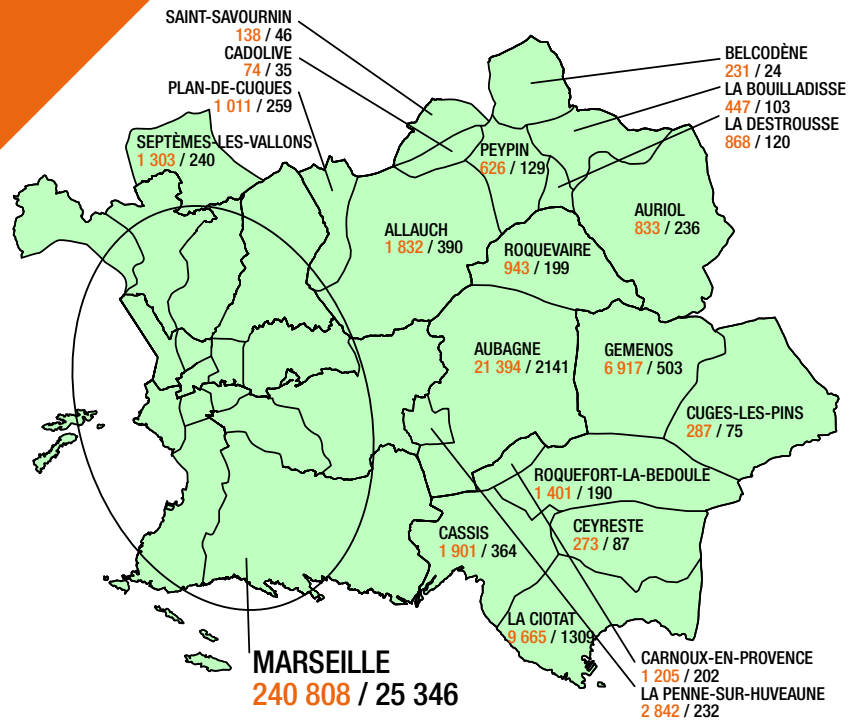

► INDICATEURS DE CONJONCTURE – TABLEAU DE SYNTHÈSE

Entreprises et emplois du secteur privé (Source URSSAF)

	Nombre d'établissements employeurs	Nombre d'emplois salariés	Nombre de travailleurs indépendants	Nombre de recrutements CDD+CDI	Nombre de recrutements CDI
	(Mars 2023)			(1 ^{er} trimestre 2023)	
	35 583	319 556	93 741	129 606	23 229
Évolution sur un an	+594	+5 178	+12 896	-4 873	+279
	+1,7 %	+1,6 %	+16 %	-3,6 %	+1,2 %

Demande d'emploi cat. ABC (A sans activité, BC avec activité) (Source Pôle emploi)

	Demandeurs d'emploi cat. A	Demandeurs d'emploi cat. ABC	Femmes	Jeunes < 25 ans	Séniors > 50 ans	Inscrits depuis plus d'1 an	Inscrits depuis plus de 3 ans	Bénéficiaires du RSA
En mars 2023	67 114	106 702	51 229	11 774	28 244	45 087	17 677	16 360
Évolution sur un an	-3 557	-2 796	-1 788	-144	-964	-5 237	-2 056	-1 660
	-5 %	-2,6 %	-3,4 %	-1,2 %	-3,3 %	-10,4 %	-10,4 %	-9,2 %

Note de conjoncture co-réalisée par la Maison de l'emploi de Marseille et l'AGAM



► DES EMPLOIS TOUJOURS EN HAUSSE AU 1^{er} TRIMESTRE

L'emploi salarié et indépendant poursuivent leur croissance :

 **+1,6 % emplois salariés**, soit **+5 178** salariés
+1,2 % de CDI, soit **279 recrutements en CDI** supplémentaires sur la même période entre 2022 et 2023.

Les 5 principaux secteurs en progression en 1 an (1^{er} trimestre 2023 par rapport au 1^{er} trimestre 2022)

■ **En nombre d'emplois salariés**
 (mars 2023 comparé à mars 2022)

■ **En nombre de travailleurs indépendants**
 (mars 2023 comparé à mars 2022)

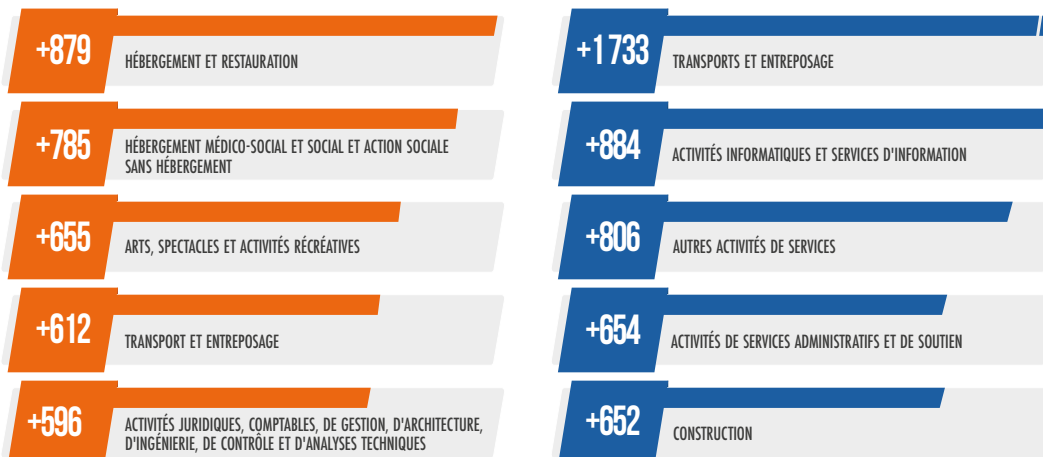

Les principales évolutions des déclarations d'embauches

(entre le 1^{er} trimestre 2022 et le 1^{er} trimestre 2023)

 Arts, spectacles et activités récréatives :
+3 323 CDD
+124 CDI

 Activités de services administratifs et de soutien :
+1 714 CDD de moins d'un mois
+402 pour les autres types de contrats

 Hébergement et restauration :
+1 098 CDD
+143 CDI



 Activités juridiques, comptables, de gestion, d'architecture, d'ingénierie, de contrôle et d'analyses techniques :
+532 CDI / **-175 CDD**

► BAISSÉ DE LA DEMANDE D'EMPLOI PROCHE DE LA MOYENNE DÉPARTEMENTALE

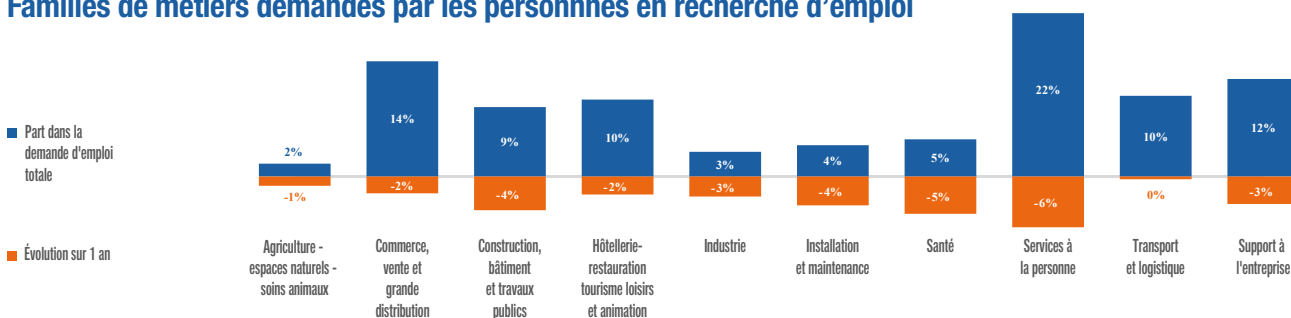

- **2,6 %** en un an contre **-2,9 %** pour les Bouches-du-Rhône

Familles de métiers demandés par les travailleurs en recherche d'emploi



Ce graphique présente une vision d'ensemble des familles de métiers recherchées par les demandeurs du territoire.

► SITUATION DES ENTREPRISES

- Baisse annuelle de la dynamique des créations d'entreprises de **-7,5 %** (**+30,7 %** par rapport à 2019) (source : info Greffe, données du 1^{er} trimestre 2023)
- **648 établissements** déclarés en procédure collective (entre le 1^{er} janvier et le 31 mars 2023) (source : Cap Financial, données du 1^{er} trimestre 2023)

SOURCES :

- URSSAF
 - Pôle emploi

POUR ALLER PLUS LOIN :

- <https://www.pole-emploi.org/regions/provence-alpes-cote-d-azur/statistiques-analyses.html>
 - https://www.urssaf.fr/portail/files/live/sites/urssaf/files/votre_urssaf/Paca/Reperembauches_PACA.pdf

Note de conjoncture co-réalisée par la Maison de l'emploi de Marseille et l'AGAM